

ESTRUCTURA ORGANIZACIONAL

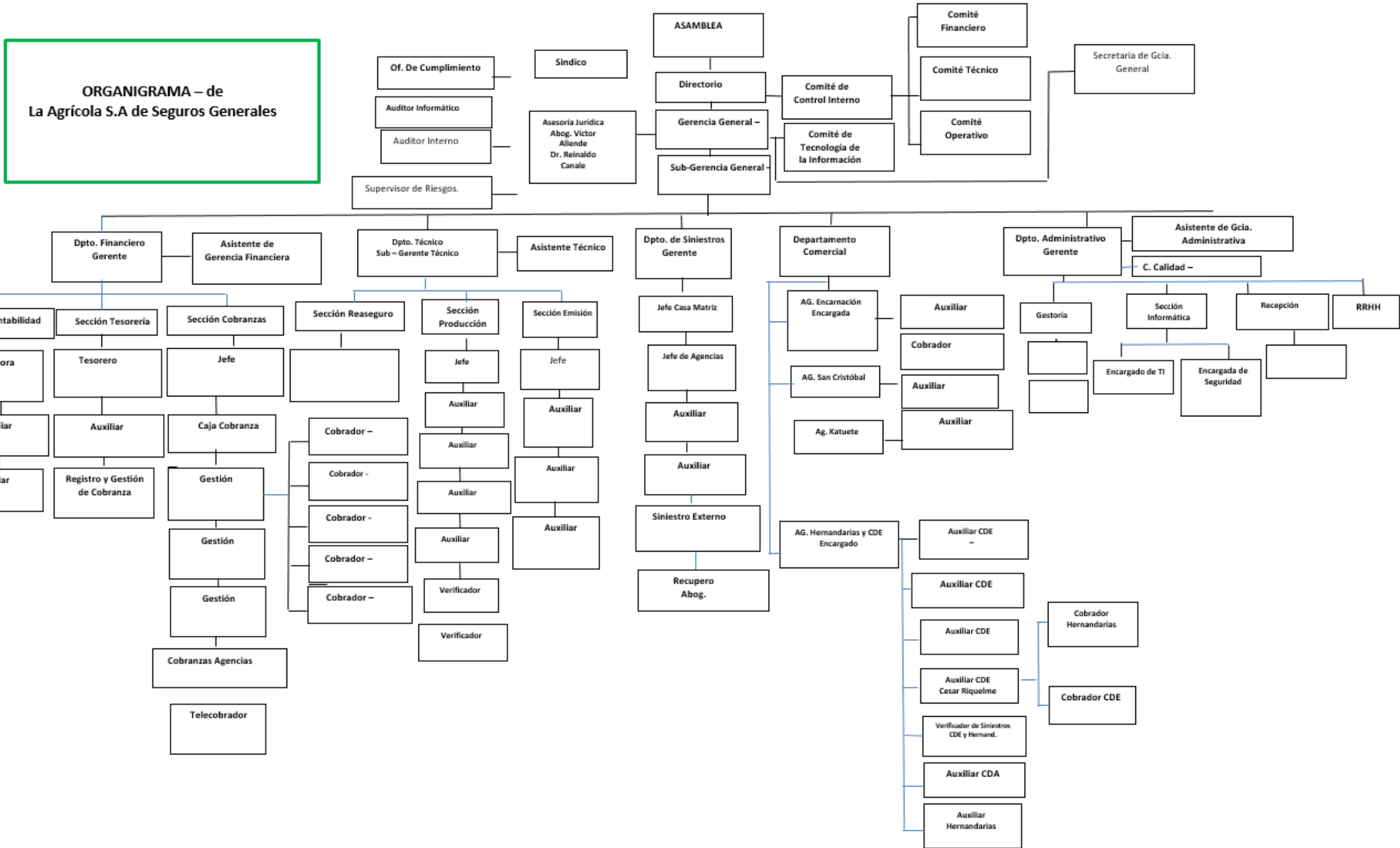

NOMBRES Y APELLIDOS

Accionistas que poseen una participación igual o superior al cinco por ciento (5%) de la cantidad de votos

- SR. CARLOS ALBERTO ANTONIO LEVI SOSA
- SR. CARLOS ALBERTO LEVI JIMENEZ
- LIC. CARLA MARIA LEVI JIMENEZ

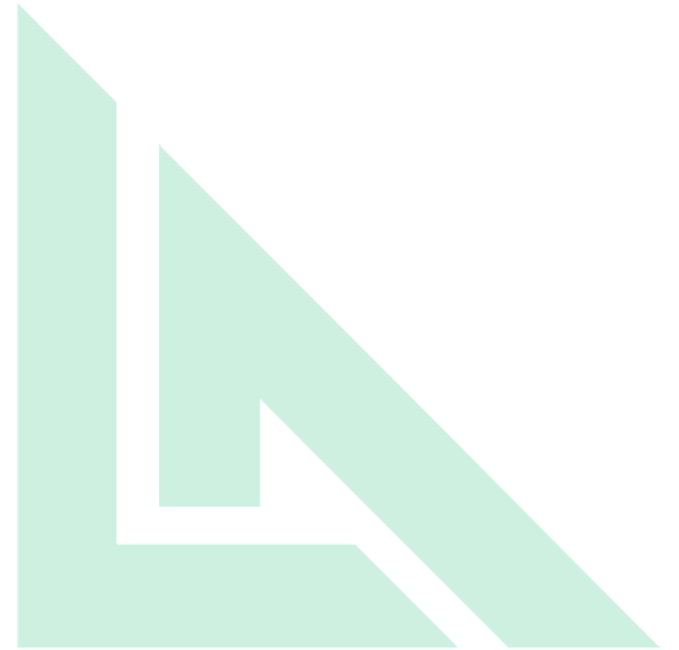

ACTA DE ASAMBLEA ORDINARIA NRO. 45

FECHA: 19/10/2020

DIRECTORIO 2020 - 2022

Presidente

- Sr. Carlos Alberto Antonio Levi Sosa
 - Gerencia Administrativa – ASEPASA – 10 años
 - Agente de Seguros – LA FRANCO ARGENTINA – 15 AÑOS
 - Presidente – LA AGRICOLA S.A DE SEGUROS

Vice Presidente

- Ing. Zoilo Salvador Juan Rodas
 - Fue Pdte. de la ANDE y de la Caja de Pensiones y Jubilaciones De la ANDE
 - Miembro del Consejo de Administración de la Entidad Binacional Yacyreta
 - Miembro del consejo de Administración de la Entidad Binacional Itaipú
 - Asesor de la Comisión Mixta Pyo-Arg del Rio Paraná (COMIP)
 - Pdte. de la Comisión de Integración Energética Regional (CIER)
 - Miembro del 1er. Consejo de Adm. Del Fondo Nacional de Cultura (FONDEC)
 - Miembro del Comité Ejecutivo del CENTRO Pyo. De Estudios Internacionales (CEPEI)

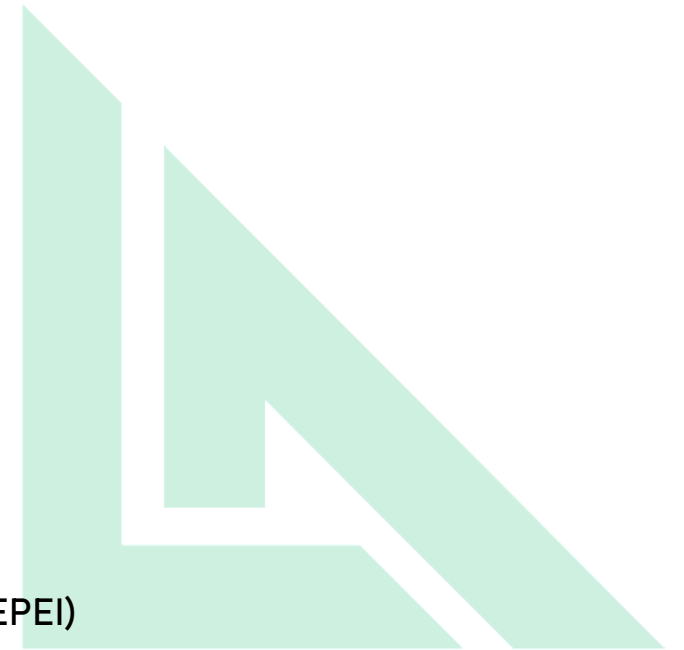

DIRECTORES

Directores Titulares

- Sr. Carlos Alberto Levi Jiménez
 - Colegio de la Asunción
 - La Agrícola S.A de Seguros Generales
- Arq. Ramon Manuel Maria Duarte Burró
 - Jefe de Obra de construcciones como Edif. BALMORAL, DORA 1, Pavimentación RUTA II, Embajada Argentina en Paraguay, Ruta 9, Ruta 3, Oficinas de Agencias marítimas en el Puerto de Asunción para la Administración Nacional de Navegación y Puertos.
 - Gerencia de Arquitectura y Obras Civiles, Miembro de Directorio y Vice Pdte. – Benito Roggio e Hijos S.A.
 - Administración de Propiedad Horizontal, Servicios de Mantenimiento, Distribución de Gastos de la Copropiedad de varios edificios renombrados.



DIRECTORES

Directores Titulares

- Ing. Héctor Osvaldo Pizurnia Rusch
 - General Motors Uruguay – Analista y Programador
 - Sumar S.R.L – Director Ejecutivo
 - Grupo General S.A – Gcia. Técnica
 - Carta Credencial S.A – Gcia. Operativa
 - Banco General S.A – Gcia. Informática
 - Mc & D S.R.L. – Director Ejecutivo
 - Days In – Presidente
 - Eurotrade International S.A. – Presidente
 - Estancia El Copihue
 - Nerifer S.A – Presidente
 - Emelir S.A – Presidente
 - Sefiral S.A – Presidente
 - Gz Import Export – Director Ejecutivo – Uruguay
 - Caminos Dorados S.A – Presidente – Uruguay
 - Unitron S.R.L – Director Ejecutivo
 - Telnet S.A – Director Ejecutivo
 - World Trade Center Paraguayo S.R.L – Director Ejecutivo



DIRECTORES

Directores Suplentes

- Ing. Alejandro Carlos Adolfo Arce Levi
 - Ingeniero Civil
- Ing. Adalberto Gonzalez Torres
 - Asistente de montajes mecánicos
 - Técnico Residente Hospital Central de IPS
 - Representante de Westinghouse Electric Corporación
 - Termocontrol S.A
 - Findal S.A
 - Tecnocentro S.A

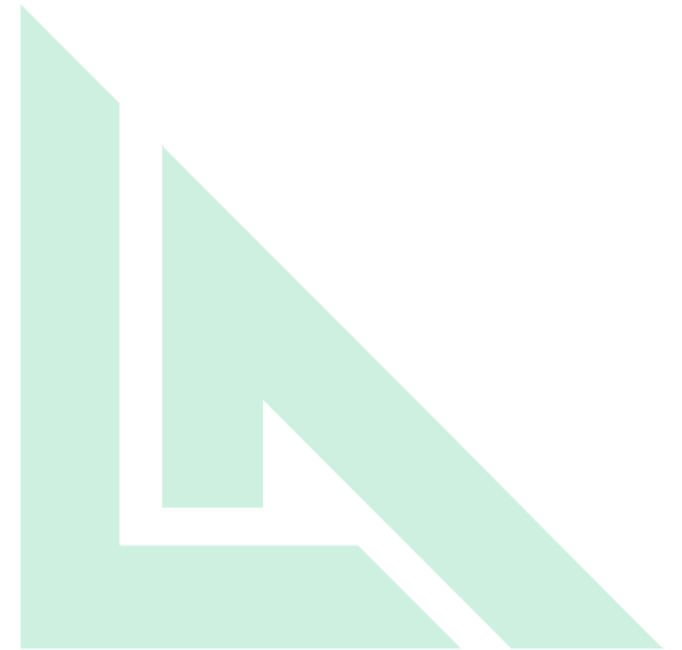

GERENTES

Gerente General

- Sr. Carlos Alberto Antonio Levi Sosa
 - Gerencia Administrativa – Asepasa – 10 años
 - Agente de Seguros – La Franco Argentina – 15 AÑOS
 - Presidente – La Agrícola S.A De Seguros

Sub. Gerente General

- Sr. Carlos Alberto Levi Jiménez
 - Colegio de la Asunción
 - La Agrícola S.A de Seguros Generales

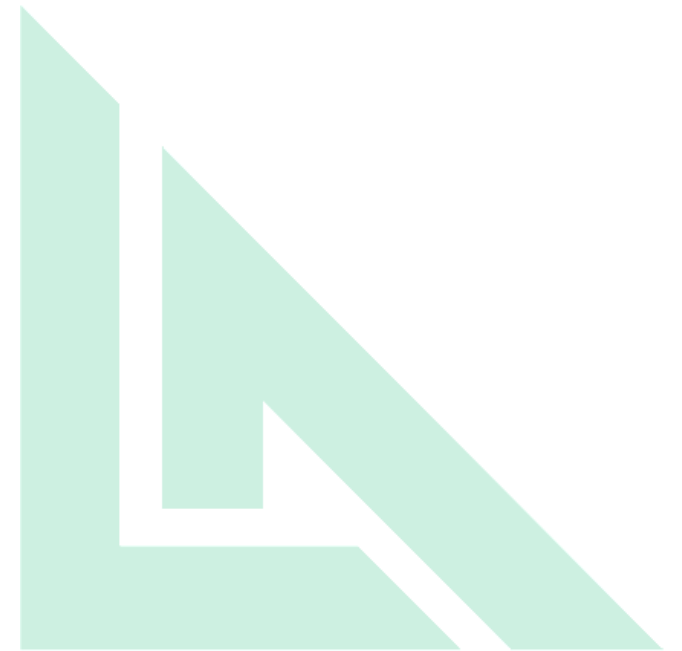

GERENTES

Gerente Financiero

- Econ. Valentín Vega Fernández
 - Sun Insurance Office Ltd. – Tesorero – 6 Años
 - La Agrícola S.A De Seguros – 36 Años

Gerente Administrativo

- Lic. Pedro Catalino Lovera Velazco
 - Licenciado en Ciencias Contables y Administrativas
 - Asistente de Gcia. Técnica Segesa – 14 Años
 - Gcia. Técnica Comercial Alianza S.A De Seguros – 19 Años
 - Gcia. Gral. Tajy S.A de Seguros – 1 Año Y 6 Meses
 - Gcia. Gral. Alfa S.A de Seguros – 5 Años
 - La Agrícola S.A de Seguros Generales – 16 Años



GERENTES

Gerente Técnico

- Lic. Noelia Soledad Gallardo Bogado
 - Lic. en Adm. de Empresas

Gerente de Siniestros

- Sr. Carlos Antonio Vega Fernández
 - Sun Insurance – Liquidaciones y Peritajes de Seguros – 7 años
 - La Agrícola S.A de Seguros – 27 Años



CONTADOR GENERAL

- Lic. María Selva Sarabia Díaz
 - La Agrícola S.A De Seguros – 36 Años

OFICIAL DE CUMPLIMIENTO

- Sr. Charles Oscar Chávez Recalde
 - Colegio Sagrados Corazones De Jesús
 - FCE – UNA
 - La Agrícola S.A de Seguros – 20 Años



ENCARGADOS DE ÁREAS

Auditoría Interna

- Jorge Fabián Leiva Falcón
Lic. En Ciencias Contables
Universidad del Norte

Siniestros Casa Matriz

- Darío Fabián Ortiz Fernández
Lic. En Administración de Empresas
Universidad Técnica de Comercialización y
Desarrollo

Siniestros Agencias

- Gustavo Andrés González Larre

Reaseguros

- Mónica Elvira Araujo Ortiz
Lic. En Administración de Empresas
Universidad Técnica de Comercialización y
Desarrollo

Emisión de Pólizas

- Sabino Jara Gómez

Informática

- Marcos Andrés Barrios Franco

Tesorería

- Héctor Agustín Cogliolo Espínola

Producción

- Alberto Isidro Domínguez Ríos

Cobranzas

- Jorge Aníbal Centurión Adle
Lic. En Comercio Exterior
Universidad Autónoma del Paraguay

